

ROMÂNIA
JUDEȚUL ARGES
CONILIUL LOCAL AL COMUNEI VALEA DANULUI

PROIECT DE HOTARARE NR. 2/SEPT. 2018

privind aprobarea statiilor publice pentru traseele care tranziteaza comuna Valea Danului,
pentru cursele regulate de transport persoane

Consiliul Local al comunei Valea Danului, jud.Arges , intrunit in sedinta ordinara
Analizand:

- adresa nr.10248/28 iunie 2018 emisa de Directia tehnica din cadrul Consiliului Judetean Arges, inregistrata la Primaria comunei Valea Danului sub nr.3913/29.06.2018
 - expunerea de motive nr.5232/9.08.2018 a viceprimarului comunei Valea Danului
 - referatul nr.5233/9.08.2018 al compartimentului de specialitate,
 - Avizul Regiei Autonome Județene de Drumuri Argeș R.A. nr.3973/27.08.2018
 - Avizul Inspectoratului de Politie Arges – Serviciu rutier nr.650219/30.08.2018.
 - Aviziul Consiliului Local al Com. Valea Danului nr.5440/23.08.2018
- Având în vedere prevederile:
- art.1, alin.(6), lit.g) din Legea nr. 92/2007 privind serviciile de transport public local cu modificarile si completarile ulterioare
 - art. 36, alin. (2), lit. „d”, alin. (6), lit.a), pct. 14 din L.215/2001 republicata privind administratia publica locala cu modificarile si completarile ulterioare
 - art.6, alin.3 din L.24/2000 privind Normele de tehnica oficial ve pentru elaborarea actelor normative cu modificarile si completarile ulterioare
 - art.35 din O.G. nr. 43 din 28 august 1997privind regimul drumurilor cu modificarile si completarile ulterioare
 - Ordinului nr. 353 din 23 noiembrie 2007 pentru aprobarea Normelor de aplicare a Legii serviciilor de transport public local nr. 92/2007
- In temeiul art. 45 alin.2 si art. 115, alin. (1) lit. b) din Legea nr. 215/2001 privind administratia publica locala ,modificata,completata si republicata.

HOTARASTE

Art.1.(1) Se aproba statiile publice pentru traseele care tranziteaza comuna Valea Danului pentru cursele regulate de transport persoane, în următoarele locații:

- statia Lunca – amplasata pe DJ703H conform schitei anexate
- statia Preda– amplasata pe DJ703H conform schitei anexate
- statia Daneanu– amplasata pe DJ703H conform schitei anexate
- statia Centru Valea Danului – amplasata pe DJ703H conform schitei anexate
- statia Dispensar – amplasata pe DJ703H conform schitei anexate
- statia Herisani – amplasata pe DJ703H conform schitei anexate
- statia Barbu – amplasata pe DJ703H conform schitei anexate
- statia Uta – amplasata pe DJ703H conform schitei anexate
- statia Scoala Vernesti – amplasata pe DJ703H conform schitei anexate
- statia Parul lui Dan – amplasata pe DJ703H conform schitei anexate
- statia Locotenent Constantinescu – amplasata pe DC 251 conform schitei anexate
- statia Patrasca – amplasata pe DC 251 conform schitei anexate

(2) Se aproba prelungirea traseului existent, respectiv se modifica capetele de traseu de imbarcare/debarcare calatori din/in comuna Valea Danului astfel:

- capat de traseu Statia „Patrasca” – amplasata pe DC 251 in satul Vernesti

Art.2. Prezenta hotarare se comunica , prin grija secretarului comunei, in termenul prevazut de lege, Institutiei Prefectului jud. Arges , Consiliului Judetean Arges –Directia tehnica, Primarului com. Valea Danului si va fi adusa la cunostinta publica prin afisare la avizierul Primariei com. Valea Danului si publicata pe site-ul oficial al Primariei com. Valea Danului.

Adoptata astazi2018

**INITIATOR,
VICEPRIMAR**
Enescu Marian



**AVIZAT PENTRU LEGALITATE
SECRETAR COMUNA,**
jr. Titei Eugenia

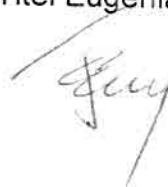

1 - STATION LUHGA
2 - STATION PREAB

3 - STATION DREHERHU

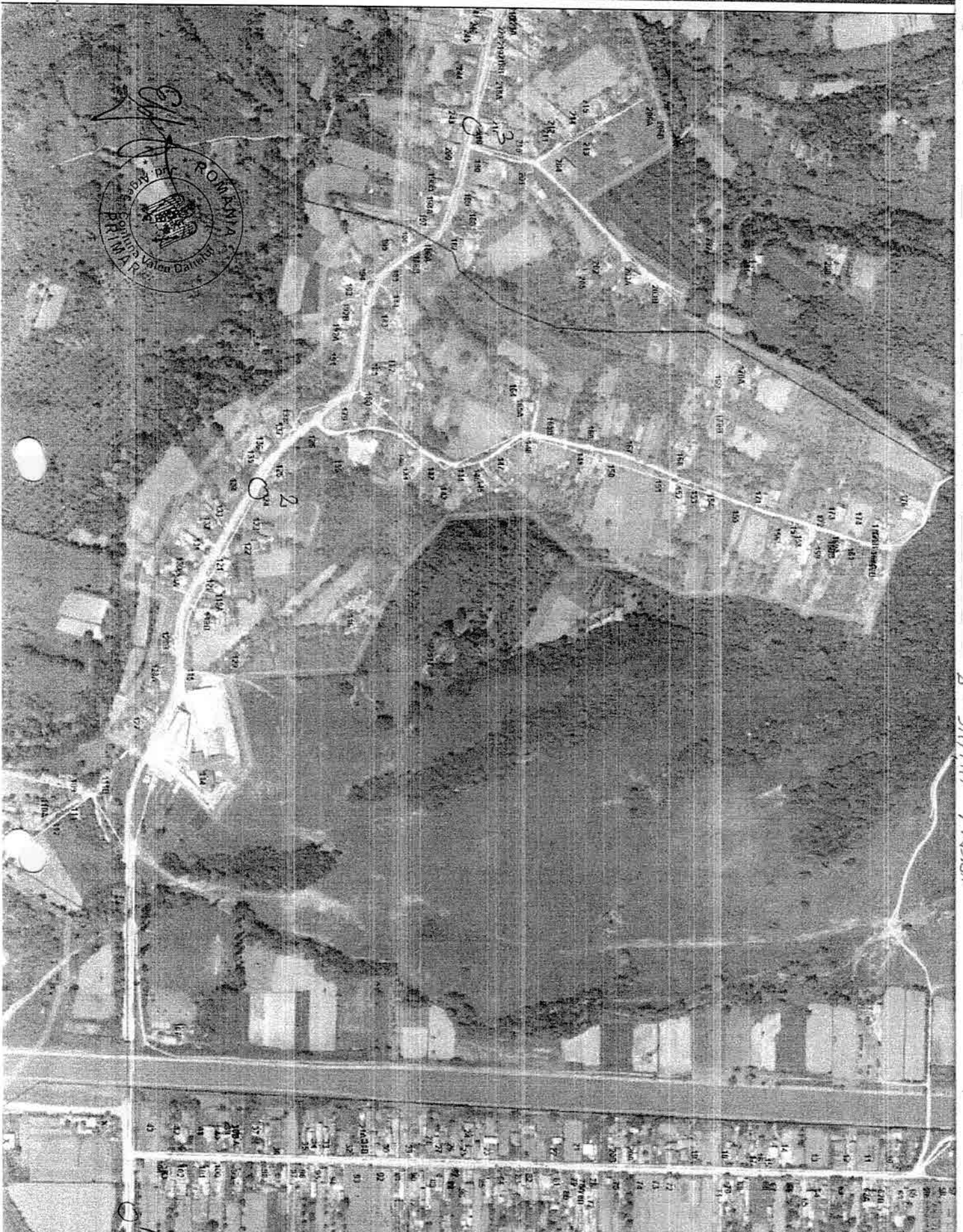

1

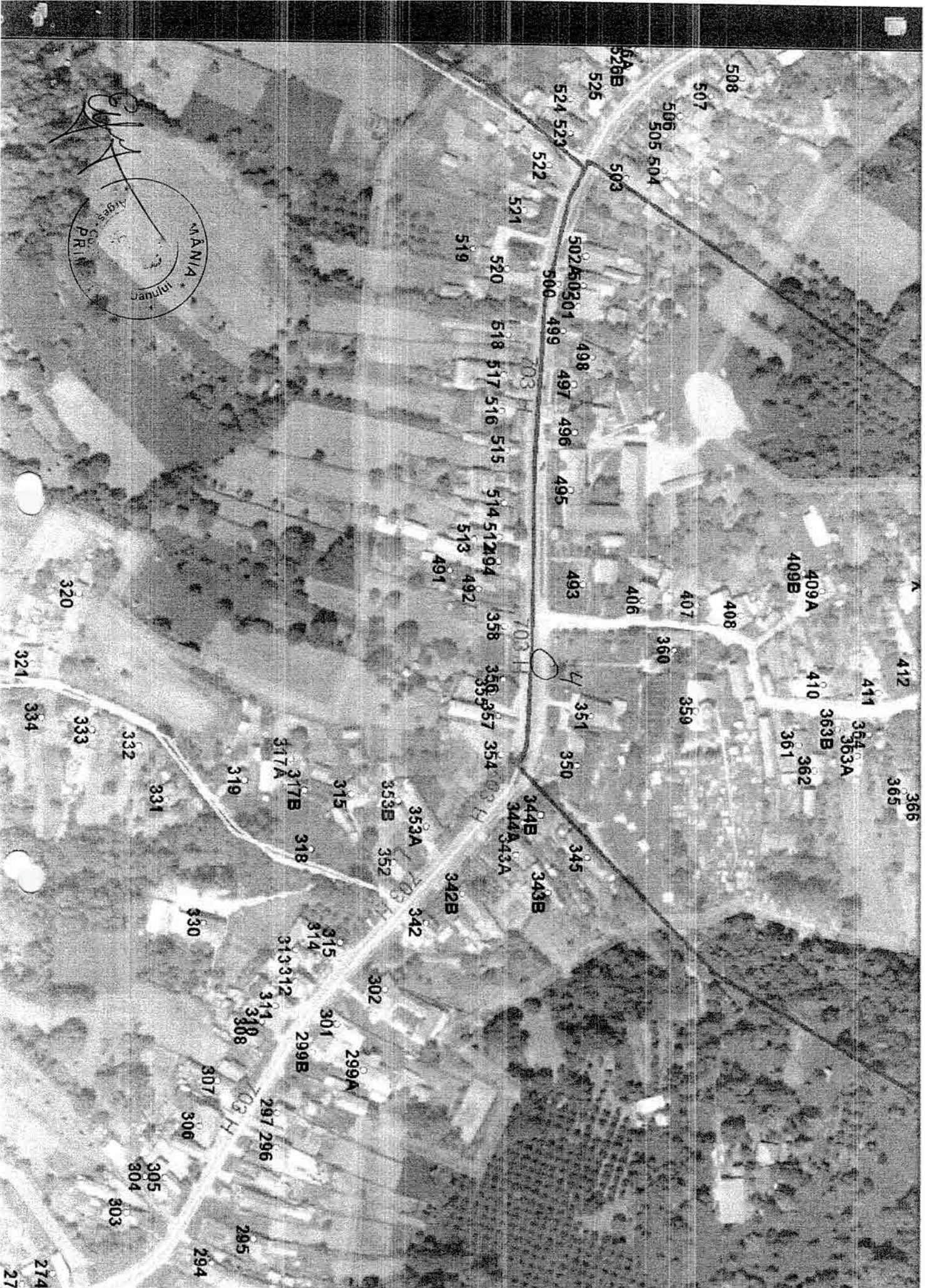

MAN/IA
Immun
Ages - 50
PRI



7 - STATION BARBU
8 - STATION UTĂ
9 - STATION SCORLII VEA

Jud. ARGEȘ

Loc. Bănicești, 19659

UAT. VALEA DANULUI, 1963

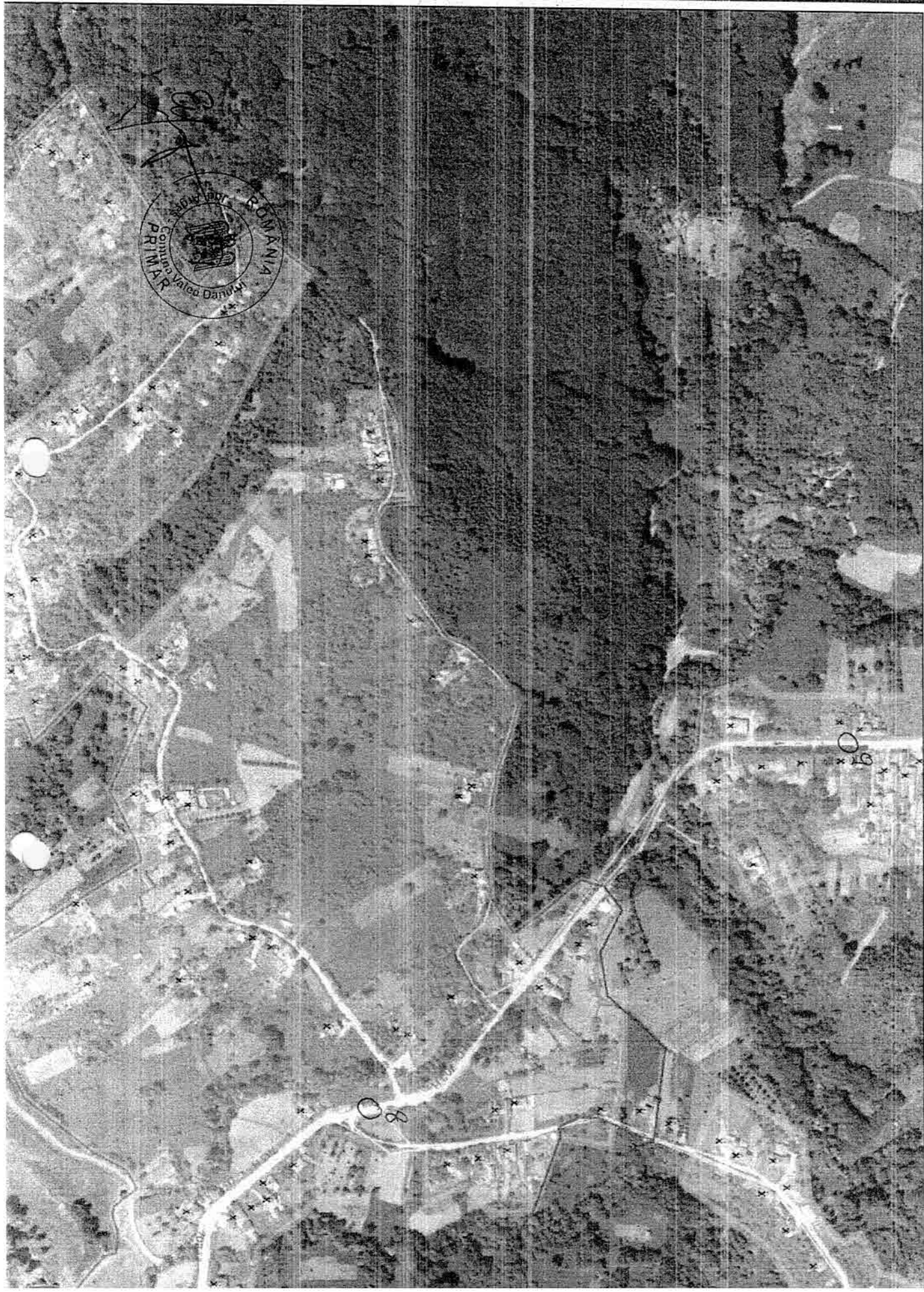



1 / 1 75%

10- STATION PÄRÖL LÖI AHH.

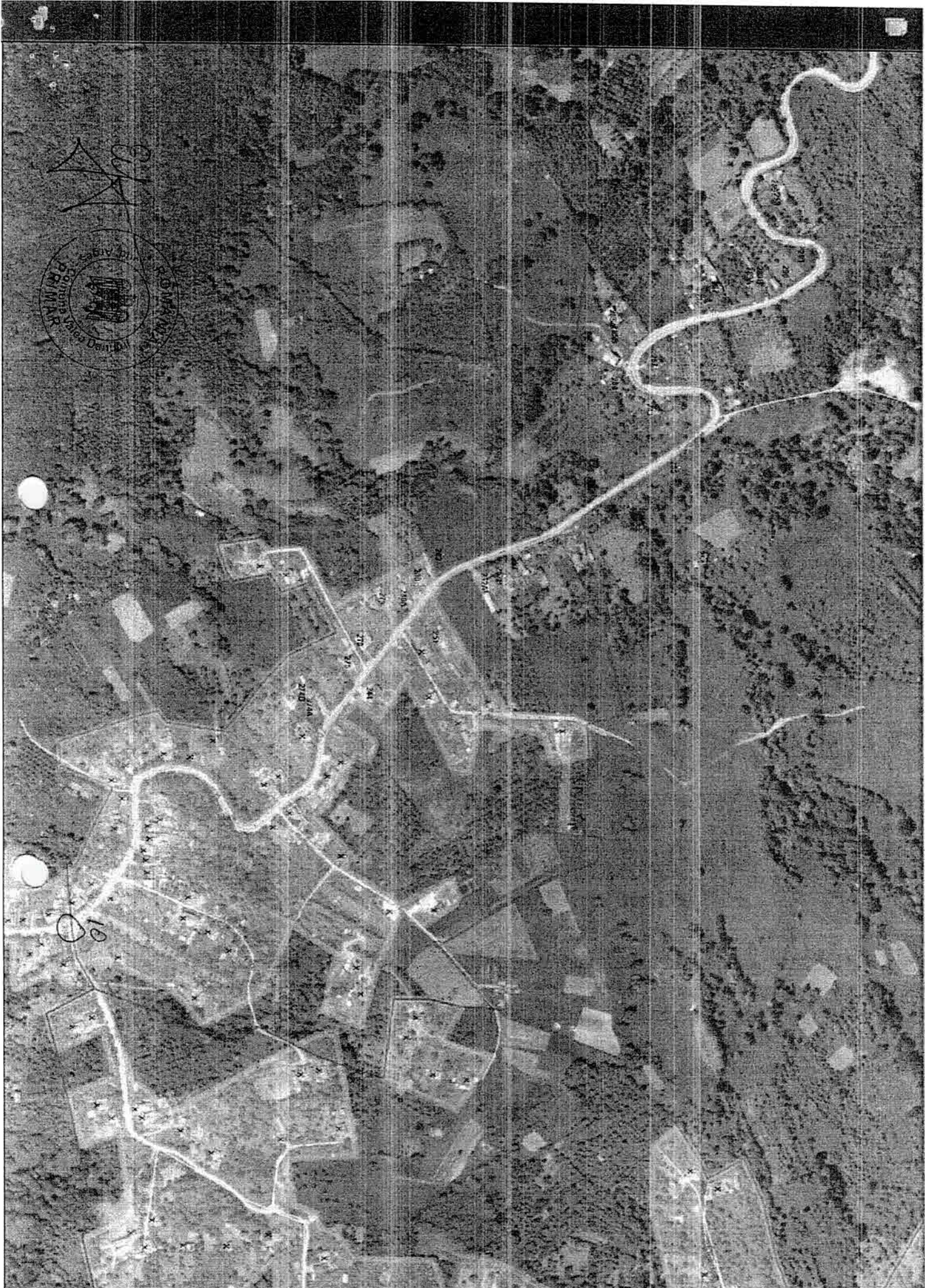

10

11 - STAȚIA LOCOTENENT
12 - STAȚIA PĂTRĂȘCHI
CONSTRĂȘTI NESCH.

Jud: ARGEȘ

Loc: Bolciuștii, 19668

UAT VALEA DANULUI, 1963



11 - DUMITRIU DE SIBIU
12 - STATION (7) AR SCA

1 / 1 - 75%

Jud ARGEȘ

Loc Bolculești, 19658

UAT VALEA DANULUI, 19631



[Handwritten signature]

5555
29 08 2018

JUDETUL ARGES
REGIA AUTONOMA JUDETEANA
DE DRUMURI ARGES R.A.
PITESTI, STRADA GEORGE COSBUC NR. 40
Tel. Fax : 0248/217757

3973/2708 2018
NR...../.....

VIZAT,
DIRECTOR INFRASTRUCTURA RUTIERA
IRICIUC IONEL

APROBAT,
DIRECTOR GENERAL
NICOLAU ALINA

CĂTRE PRIMARIA VALEA DANULUI

Urmare adresei dumneavoastră catre Regia Autonomă Județeană de Drumuri Argeș, cu privire la obiectivul de »stabilirea stațiilor amplasate pe DJ 703H în comuna Valea Danului județul Argeș», răspunsul Regiei Autonome Județeană de Drumuri Argeș este **aviz de principiu favorabil**.

Eliberarea prezentului aviz este condiționat de obținerea AVIZULUI FAVORABIL eliberat de Inspectoratul de poliție al Județului Argeș, serviciul rutier.

COMPARTIMENT UTILIZARE ZONA DRUM
ILIE VICTOR

PRIMARIA COMUNEI VALEA DANULUI
JUDETUL ARGES
Tel./fax. 0248 724458, C.U.I. 4122035

Nr.5233/9.08.2018

RAPORT DE SPECIALITATE la

PROIECT DE HOTARARE NR. 2/SEPT. 2018

privind aprobarea statiilor publice pentru traseele care tranziteaza comuna Valea Danului, pentru cursele regulate de transport persoane

Potrivit prevederilor art. 35, alin.(1) si alin.(2) din O.G. nr. 43 din 28 august 1997 privind regimul drumurilor „ (1) În funcție de programele de transport aprobate de autoritățile competente, drumurile publice vor fi prevăzute, prin grija autorităților administrației publice locale, cu stații amenajate în afara platformei drumului, pentru oprirea vehiculelor care efectuează transport de persoane.

(2) Amplasarea stațiilor pentru oprirea vehiculelor care efectuează transport de persoane se stabilește de către autoritățile administrației publice locale *cu avizul administratorului drumului și al poliției rutiere.*”

Luand in considerare necesitatea stabilirii stațiilor publice pentru traseele care tranziteaza comuna Valea Danului pentru cursele regulate de transport persoane in conditiile legislatiei in vigoare, se impune obtinerea avizelor pentru stabilirea statiilor amplasate pe DJ703H de la Regiei Autonome Județene de Drumuri Argeș si de la Inspectoratul de Politia Arges – Serviciu rutier pentru urmatoarele locatii:

- statia Lunca – amplasata pe DJ703H conform schitei anexate
- statia Preda– amplasata pe DJ703H conform schitei anexate
- statia Daneanu– amplasata pe DJ703H conform schitei anexate
- statia Centru Valea Danului – amplasata pe DJ703H conform schitei anexate
- statia Dispensar – amplasata pe DJ703H conform schitei anexate
- statia Herisani – amplasata pe DJ703H conform schitei anexate
- statia Barbu – amplasata pe DJ703H conform schitei anexate
- statia Uta – amplasata pe DJ703H conform schitei anexate
- statia Scoala Vernesti – amplasata pe DJ703H conform schitei anexate
- statia Parul lui Dan – amplasata pe DJ703H conform schitei anexate

Pentru statia Locotenent Constantinescu si statia Patrasca ambele amplasate pe DC 251 se impune obtinerea avizelor de la Consiliul Local al comunei Valea Danului si de la Politia Arges – Serviciu rutier .

Intrucat se propune infiintarea a doua statii pe DC 251 se impune modificarea capetelor de traseu astfel:

- capat de traseu Statia „Lunca” – amplasata pe DJ703H in satul Valea Danului
- capat de traseu Statia „Patrasca” – amplasata pe DC 251 in satul Vernesti

Proiectul de hotarare privind aprobarea statiilor publice pentru traseele care tranziteaza comuna Valea Danului, pentru cursele regulate de transport persoane, il apreciez ca legal numai daca va fi insotit de avizele emise de institutiile mai sus mentionate la momentul dezbaterii in sedinta consiliului local.

SECRETAR COMUNA,
jr. Eugenia Titei



ROMÂNIA
JUDEȚUL ARGES
CONILIUL LOCAL AL COMUNEI VALEA DANULUI

Nr.5232/9.08.2018

EXPUNERE DE MOTIVE
la Proiectul de hotarare

privind aprobarea statiilor publice pentru traseele care tranziteaza comuna Valea Danului
pentru cursele regulate de transport persoane

Avand in vedere prevederile :

- art. 35 din O.G. nr. 43 din 28 august 1997 privind regimul drumurilor conform carora

„ (1) În funcție de programele de transport aprobate de autoritățile competente, drumurile publice vor fi prevăzute, prin grija autorităților administrației publice locale, cu stații amenajate în afara platformei drumului, pentru oprirea vehiculelor care efectuează transport de persoane.

(2) Amplasarea stațiilor pentru oprirea vehiculelor care efectuează transport de persoane se stabilește de către autoritățile administrației publice locale *cu avizul administratorului drumului și al poliției rutiere.*

(3) Semnalizarea stațiilor pentru oprirea vehiculelor care efectuează transport de persoane și amenajarea acestora se asigură de către consiliile locale în intravilan și de către consiliile județene în extravilan, indiferent de categoria drumului, cu avizul administratorului drumului și al poliției rutiere.

(4) Locurile de parcare și spațiile pentru servicii vor fi dotate cu utilități, inclusiv cu telefonie pentru apel de urgență, de către administratorul spațiului respectiv, conform categoriei funcționale a drumului public și normativelor în vigoare.”

- art.1 , alin.(6), lit.g) din Legea nr. 92 din 10 aprilie 2007serviciilor de transport public local conform carora „ Principalele obiective urmărite de autoritățile administrației publice locale în domeniul serviciului de transport public local sunt:g) asigurarea continuității serviciilor de transport prin programele de transport sau de funcționare, după caz, corelate cu fluxurile de călători sau de mărfuri existente;”

Având în vedere prevederile legale mai sus mentionate, Primăria com. Valea Danului trebuie sa vină în întâmpinarea nevoilor cetățenilor pentru ca transportul de pasageri să se desfășoare în condiții de maximă siguranță.

Prin prisma acestor prevederi și datorită faptului că transportul public de persoane este serviciu de interes public, iar obiectivul comun al operatorilor de transport și al Primăriei Valea Danului este creșterea calității serviciului , considerăm necesara stabilirea stațiilor publice pentru traseele care tranziteaza comuna Valea Danului pentru cursele regulate de transport persoane in conditiile legislatiei in vigoare.

Astfel, au fost identificate în teren următoarele locații:

- statia Lunca – amplasata pe DJ703H conform schitei anexate
- statia Preda– amplasata pe DJ703H conform schitei anexate
- statia Daneanu– amplasata pe DJ703H conform schitei anexate
- statia Centru Valea Danului – amplasata pe DJ703H conform schitei anexate
- statia Dispensar – amplasata pe DJ703H conform schitei anexate
- statia Herisani -- amplasata pe DJ703H conform schitei anexate

- statia Barbu – amplasata pe DJ703H conform schitei anexate
- statia Uta – amplasata pe DJ703H conform schitei anexate
- statia Scoala Vernesti – amplasata pe DJ703H conform schitei anexate
- statia Parul lui Dan – amplasata pe DJ703H conform schitei anexate
- statia Locotenent Constantinescu – amplasata pe DC 251 conform schitei anexate
- statia Patrasca – amplasata pe DC 251 conform schitei anexate

De asemenea, se impune prelungirea traseului existent, respectiv modificarea capetelor de traseu de imbarcare/debarcare calatori din/in comuna Valea Danului astfel:

- capat de traseu Statia „Lunca” – amplasata pe DJ703H in satul Valea Danului
- capat de traseu Statia „Patrasca” – amplasata pe DC 251 in satul Vernesti

Având în vedere prevederile legale mai sus amintite privind serviciile de transport public local, în raport cu situația prezentată, vă solicităm aprobarea proiectului de hotărâre alăturat.

VICEPRIMAR

Enescu Marian

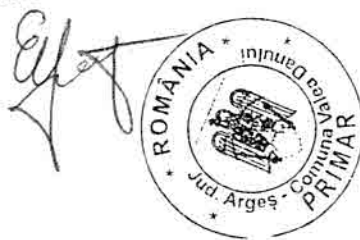

Secutor
Cons. Local

MS



ROMANIA
JUDEȚUL ARGES

28. IUN. 2018

Nr. 1 2018

Nr. 10248

JUDEȚUL ARGES
CONSILIUL JUDEȚEAN ARGES
DIRECȚIA TEHNICĂ

AUTORITATEA JUDEȚEANĂ DE TRANSPORT
Pitești, Piața Vasile Milea, Cod 110053, Nr. 1, Camera 120.
www.cjarges.ro
Telefon: 217800/147; Fax: 0248.220137

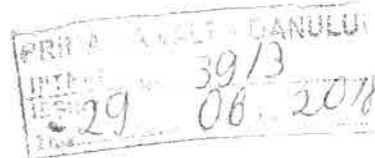

CĂTRE,

CONSILIUL LOCAL/PRIMĂRIA.....

Având în vedere că:

- Programul județean de transport actual expiră la data de 30.06.2019;
- Programul județean de transport cu valabilitate 2019 - 2024 **trebuie aprobat cel mai târziu în luna decembrie a anului în curs**, pentru că în luna martie a anului 2019 are loc atribuirea (licitația) electronică în sistem național a traseelor județene, organizată de Agenția pentru Agenda Digitală a României (A.A.D.R.), prin Serviciul de Atribuire Electronică în Transporturi (S.A.E.T.).

Vă rugăm să ne comunicați **pana la data de 31.07.2018**, dacă aveți observații la actualul Program județean de transport, în vederea întocmirii și aprobării noului Program județean de transport cu valabilitate 2019 – 2024, și anume:

- capetele de traseu (autogările) special amenajate de îmbarcare/debarcare călători din/în localitatea dumneavoastră;
- stațiile publice pentru traseele care tranzitează localitatea, stabilite și aprobate prin hotărâre a consiliului local-avizate-;
- număr de curse/ore/zile de circulație, număr autovehicule și capacitatea acestora, etc.;

Menționăm faptul că, toate propunerile vor fi analizate în raport cu traseele actuale, fără a exista suprapuneri și corelate cu transportul interjudețean și feroviar de călători.

Cu stimă,

ADMINISTRATOR PUBLIC,

Mariana DINU



DIRECTOR EXECUTIV,
Alin STOICEA

ȘEF BIROU,
Romus UNGUREANU



Serviciul Rutier

Operator de date cu caracter personal 775

CĂTRE,

PRIMARIA COMUNEI VALEA DANULUI
JUDEȚ ARGES

5645
-05 09 2018

Referitor la documentația depusa de dumneavoastră, în urma analizării acesteia, vă comunicăm avizul nostru privind „**Amplasarea statiilor publice pentru traseele care tranziteaza Comuna Valea Danului, Județul Argeș, pentru cursele regulate de transport persoane, pe DJ 703H si DC 251**”, conform schitei anexate, în următoarele condiții:

- Se vor respecta Proiectul de hotarare nr.5232 din 09.08.2018 emis de Consiliul Local al Comunei Valea Danului, Avizul Consiliului Local al Comunei Valea Danului nr.5440 din 23.08.2018 si Avizul R.A.J.D. Arges R.A. nr.3973 din 27.08.2018.
- În momentul efectuării lucrării pe partea carosabilă se va asigura presemnalizarea și semnalizarea rutieră corespunzătoare a îngustării sensului de mers și de deviere a traficului rutier pentru ca acesta să se poată desfășura în condiții de siguranță, urmând a se utiliza următoarele indicatoare rutiere: „Drum în lucru”, „Ocolire”, „Limitare de viteză”, „Depășirea interzisă”, „Circulație în ambele sensuri”; În cazul în care apar perturbări în fluxul de trafic, dirijarea se va realiza cu piloti de circulație echipați corespunzător cu palete de semnalizare, stații de emisie-recepție și echipament de protecție.
- În momentul efectuării lucrării pe drum sau după caz pe acostament se va asigura un spațiu în lățime de cel puțin 1 metru pentru deplasarea pietonilor, în cazul în care fluxul pietonal va fi deviat pe partea carosabilă se va asigura separarea autovehiculelor de pietoni prin bariere(gard) de protecție;
- Lucrarea va fi semnalizată corespunzător -luminos pe timpul nopții-balize și lumini galbene intermitente, atât la capetele tronsonului, cât și pe lateralul acestuia, inclusiv cu panouri de protecție;
- Lucrătorii vor purta veste reflectorizante;
- Fără depozitarea de materiale pe partea carosabilă sau pe trotuar;
- După executarea lucrării și trecerea la un alt tronson se va asigura compactarea cu material corespunzător până la finalizarea asfaltării;
- Se vor asigura condiții de acces pentru autovehiculele de intervenție și pentru accesul riveranilor;
- Anunțarea începerii lucrării cu 5 zile înainte;
- Respectarea termenului de execuție.

S-a achitat taxa în valoare de 200 ron, prin chitanța de plată nr.10000399362 din 27.08.2018.)

I.ȘEFUL INSPECTORATULUI,

Comisar șef
PIELEANU TUDOREL

I.ȘEFUL SERVICIULUI,

Comisar
ANGHEL MIHAI

ROMÂNIA
JUDEȚUL ARGES
CONILIUL LOCAL AL COMUNEI VALEA DANULUI

Nr. 5450/123 .08.2018

AVIZ

privind infiintarea statiilor publice pentru traseele care tranziteaza comuna Valea Danului pentru cursele regulate de transport persoane, pe DC 251

CONILIUL LOCAL AL COMUNEI VALEA DANULUI, JUD. ARGES constituit in baza HCL nr.3/1.07.2016 in calitate de administrator al DC 251, in baza art. 35, alin.(2) din O.G. nr. 43 din 28 august 1997 privind regimul drumurilor, **da aviz favorabil** pentru infiintarea statiilor publice pentru traseele care tranziteaza comuna Valea Danului pentru cursele regulate de transport persoane pe DC 251, in urmatoarele locatii:

- **statia Locotenent Constantinescu** – amplasata pe DC 251 conform schitei anexate
- **statia Patrasca** – amplasata pe DC 251 conform schitei anexate

CONSILIERI LOCALI:

ANDREI CONSTANTIN _____

ANGHELOIU ION _____

BOBOC MIHAI _____

BORZ ALEXANDRU VIRGIL _____

DINESCU COSMIN IONEL _____

ENESCU MARIAN _____

GOLE NICOLAE VIRGILIU _____

PLESA MIHAI _____

PLESA GHEORGHE _____

POPESCU PETRE _____

RADULESCU CONSTANTIN _____

NITA NICOLAE _____

STOICESCU DUMITRU _____

