

ROMÂNIA
JUDEȚUL ARGES
CONILIUL LOCAL AL COMUNEI VALEA DANULUI

HOTARAREA NR. 37/26 SEPTEMBRIE 2018

privind aprobarea statiilor publice pentru traseele care tranziteaza comuna Valea Danului,
pentru cursele regulate de transport persoane

Consiliul Local al comunei Valea Danului, jud.Arges , intrunit in sedinta ordinara
Analizand:

- adresa nr.10248/28 iunie 2018 emisa de Directia tehnica din cadrul Consiliului Judetean Arges, inregistrata la Primaria comunei Valea Danului sub nr.3913/29.06.2018
 - expunerea de motive nr.5232/9.08.2018 a viceprimarului comunei Valea Danului
 - referatul nr.5233/9.08.2018 al compartimentului de specialitate,
 - Avizul Regiei Autonome Județene de Drumuri Argeș R.A. nr.3973/27.08.2018
 - Avizul Inspectoratului de Politie Arges – Serviciu rutier nr.650219/30.08.2018.
 - Aviziul Consiliului Local al Com. Valea Danului nr.5440/23.08.2018
 - Avizul comisiilor de specialitate ale Consiliului Local al com. Valea Danului
- Având în vedere prevederile:
- art.1, alin.(6), lit.g) din Legea nr. 92/2007 privind serviciile de transport public local cu modificarile si completarile ulterioare
 - art. 36, alin. (2), lit. „d”, alin. (6), lit.a), pct. 14 din L.215/2001 republicata privind administratia publica locala cu modificarile si completarile ulterioare
 - art.6, alin.3 din L.24/2000 privind Normele de tehnica oficial ve pentru elaborarea actelor normative cu modificarile si completarile ulterioare
 - art.35 din O.G. nr. 43 din 28 august 1997 privind regimul drumurilor cu modificarile si completarile ulterioare
 - Ordinului nr. 353 din 23 noiembrie 2007 pentru aprobarea Normelor de aplicare a Legii serviciilor de transport public local nr. 92/2007
- In temeiul art. 45 alin.2 si art. 115, alin. (1) lit. b) din Legea nr. 215/2001 privind administratia publica locala ,modificata,completata si republicata.

HOTARASTE

Art.1.(1) Se aproba statiile publice pentru traseele care tranziteaza comuna Valea Danului pentru cursele regulate de transport persoane, în următoarele locații:

- statia Lunca – amplasata pe DJ703H conform schitei anexate
- statia Preda– amplasata pe DJ703H conform schitei anexate
- statia Daneanu– amplasata pe DJ703H conform schitei anexate
- statia Centru Valea Danului – amplasata pe DJ703H conform schitei anexate
- statia Dispensar – amplasata pe DJ703H conform schitei anexate
- statia Herisani – amplasata pe DJ703H conform schitei anexate
- statia Barbu – amplasata pe DJ703H conform schitei anexate
- statia Uta – amplasata pe DJ703H conform schitei anexate
- statia Scoala Vernesti – amplasata pe DJ703H conform schitei anexate
- statia Parul lui Dan – amplasata pe DJ703H conform schitei anexate
- statia Locotenent Constantinescu – amplasata pe DC 251 conform schitei anexate
- statia Patrasca – amplasata pe DC 251 conform schitei anexate

(2) Se aproba prelungirea traseului existent, respectiv se modifica capetele de traseu de imbarcare/debarcare calatori din/in comuna Valea Danului astfel:

- capat de traseu Statia „Lunca” – amplasata pe DJ703H in satul Valea Danului
- capat de traseu Statia „Patrasca” – amplasata pe DC 251 in satul Vernesti

Art.2. Prezenta hotarare se comunica , prin grija secretarului comunei, in termenul prevazut de lege, Institutiei Prefectului jud. Arges , Consiliului Judetean Arges –Directia tehnica, Primarului com. Valea Danului si va fi adusa la cunostinta publica prin afisare la avizierul Primariei com. Valea Danului si publicata pe site-ul oficial al Primariei com. Valea Danului.

Adoptata astazi 26.09.2018

PRESEDINTE DE SEDINTA,
Radulescu Constantin



AVIZAT PENTRU LEGALITATE
SECRETAR COMUNA,

jr. Titei Eugenia



1 - STACIA LURCA PREA
2 - STACIA
3 - STACIA DĂNERHU

1 / 1 - * 75,7%



4 - STAZIA CENTRU JALEA SAHULUI

1 / 1 - 125%

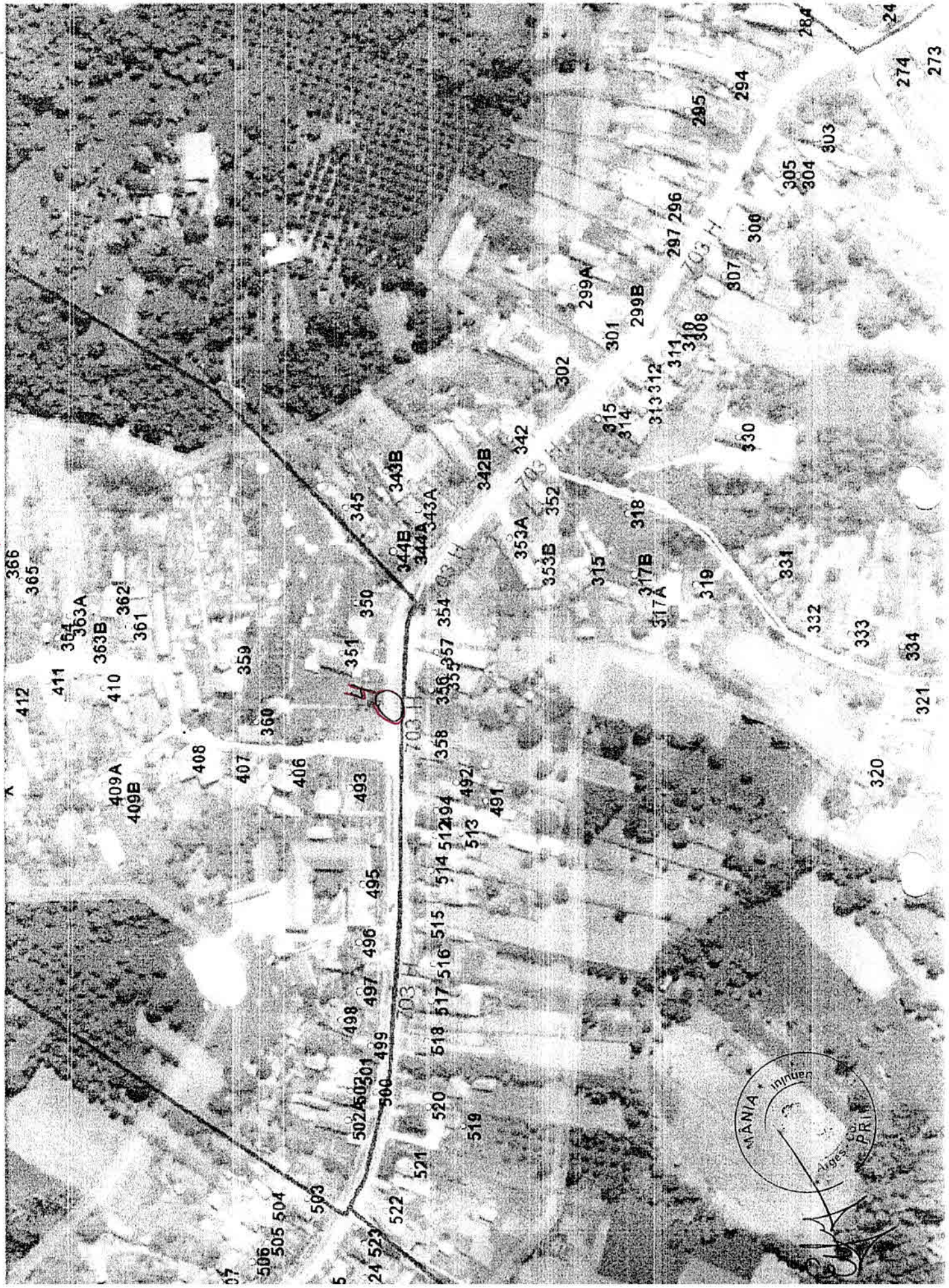

7- STAȚIA BARBU
8- STAȚIA UTA

9- STAȚIA ȘCOALA
10- STAȚIA YERHEȘTI

1 / 1 - 75%

Jud. ARGEȘ

Loc. Bănițești, 19659

UAT VALEA DANULUI, 19631



10 - STAȚIA PĂRUL LUI ARAH

1 / 1

75%

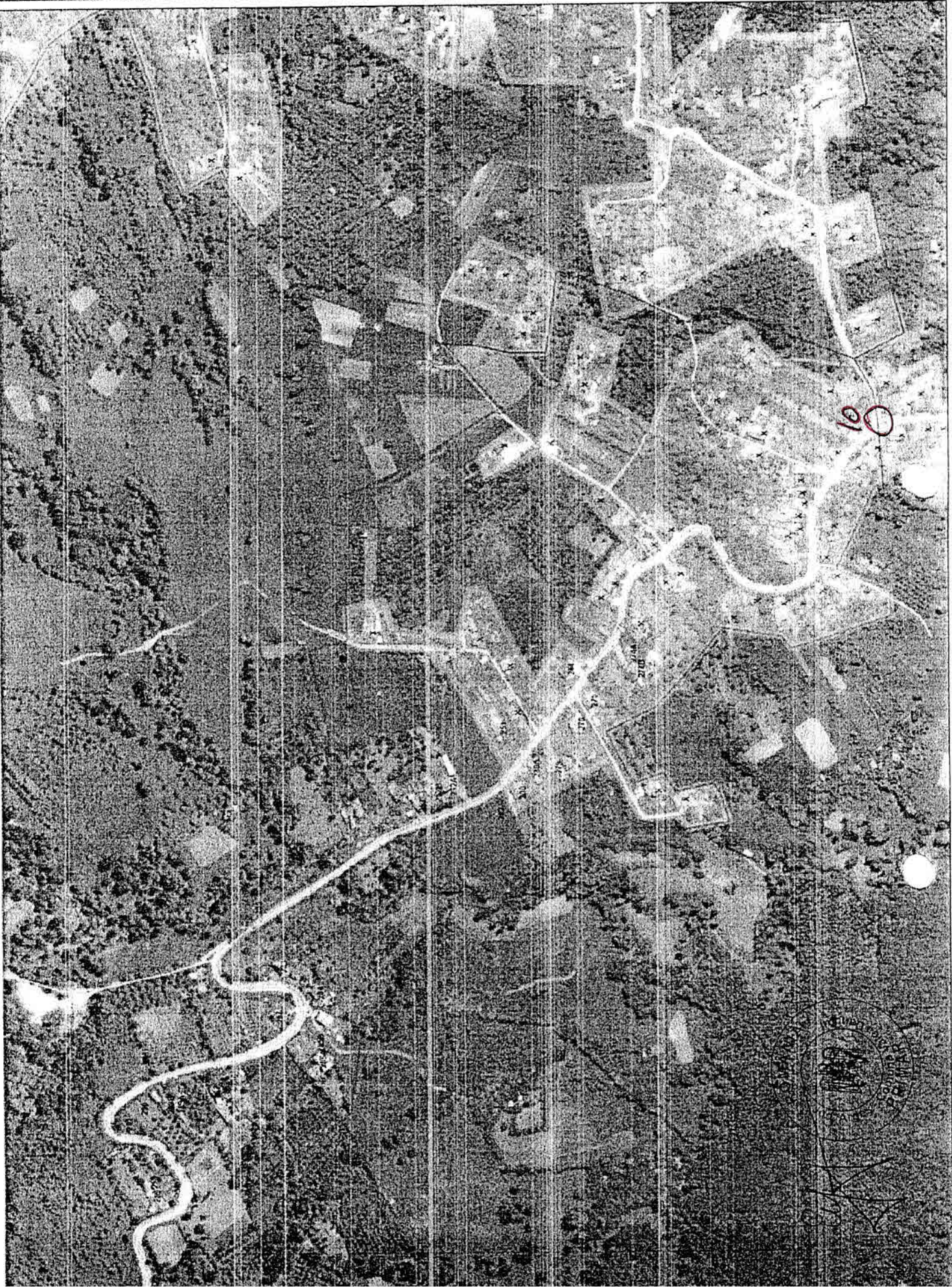

10



11 - STAȚIA LOCOTEARENȚ
12 - STAȚIA PĂTRĂȘCA

1 / 1 - 75%

Jud. ARGEȘ

Loc. Bolculești, 1965B

UAȚ. VALEA DANULUI, 1963I

